



Österreichisches Institut für Familienforschung
Austrian Institute for Family Studies



universität
wien

Norbert NEUWIRTH

Was sind uns unsere Kinder wert?

Können wir uns eine akademische Ausbildung der ElementarpädagogInnen leisten?

Kostenverläufe und Szenarien über die notwendige Implementierungsphase

15.05.2017

Österreichisches Institut für Familienforschung
Universität Wien
1010 Wien | Grillparzerstraße 7/9
T: +43(0)1 4277 48901 | team@oif.ac.at

www.oif.ac.at

INHALT

- 1. Demographische Pfade**
- 2. Szenarien der Ausschöpfung elementarpädagogischer Leistungen**
- 3. Die Anpassung an international üblicher Ausbildungsstandards**
- 4. Anpassung an eine bundeseinheitliche Gehaltskurve**
- 5. Gesamtkosten**

Grenzerträge zusätzlicher Bildungsmaßnahmen I

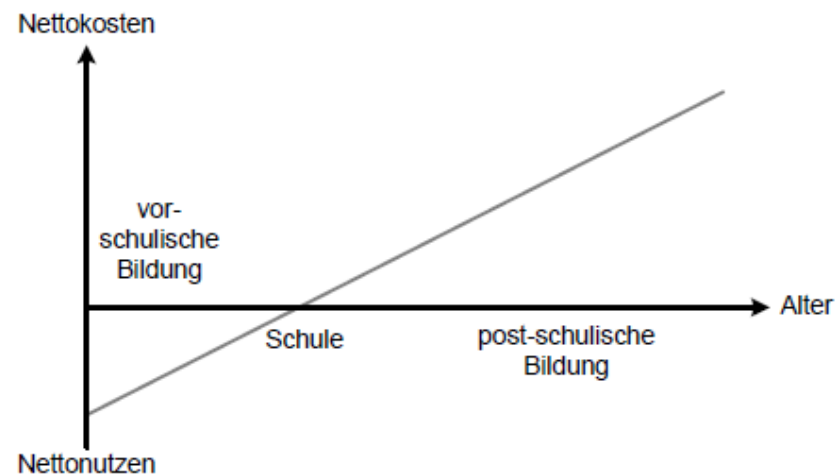
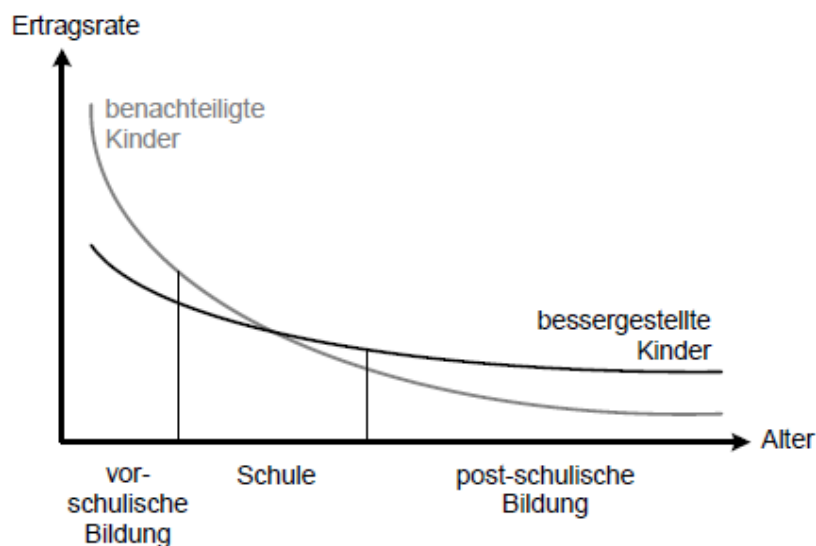

Quelle: Makles A. (2014): *Bildungsinvestitionen und bildungspolitische Maßnahmen im Spannungsfeld von Gerechtigkeit und Effizienz*; Springer Fachmedien, Wiesbaden; S.13

Grenzerträge zusätzlicher Bildungsmaßnahmen II

Lesen Mathematik Naturwissenschaften

R ²	0,3413	0,3462	0,3725
Konstante	441,0***	580,3***	524,9***
Kindergarten ist länger als 1 Jahr besucht worden	19,1***	29,8***	27,1***

Quelle: C.Anger ea. (2007): Renditen der Bildung – Investitionen in den frühkindlichen Bereich. IW, Köln

Demographische Entwicklung + Prognose (Hauptszenario)

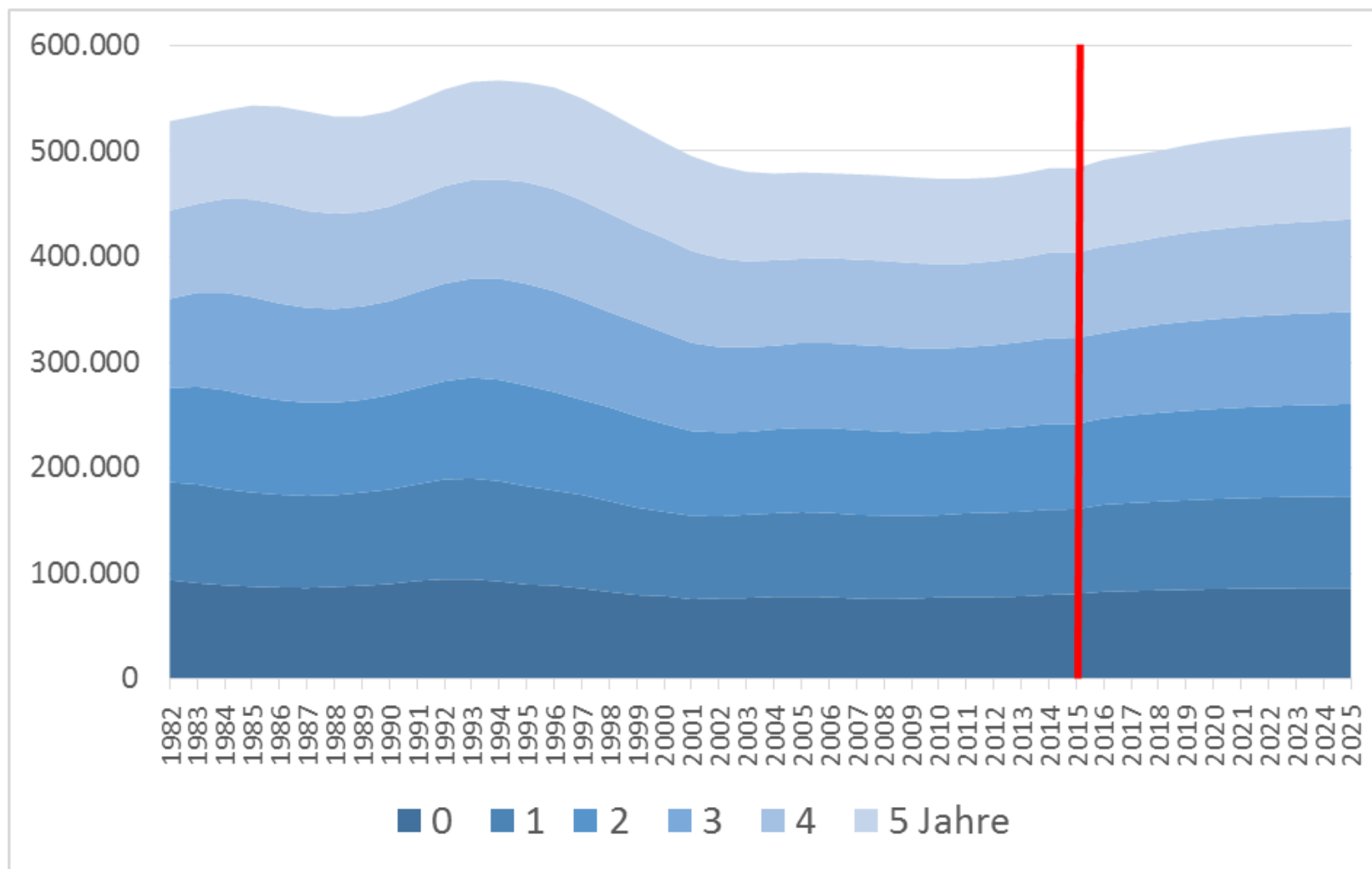

Drei Entwicklungspfade

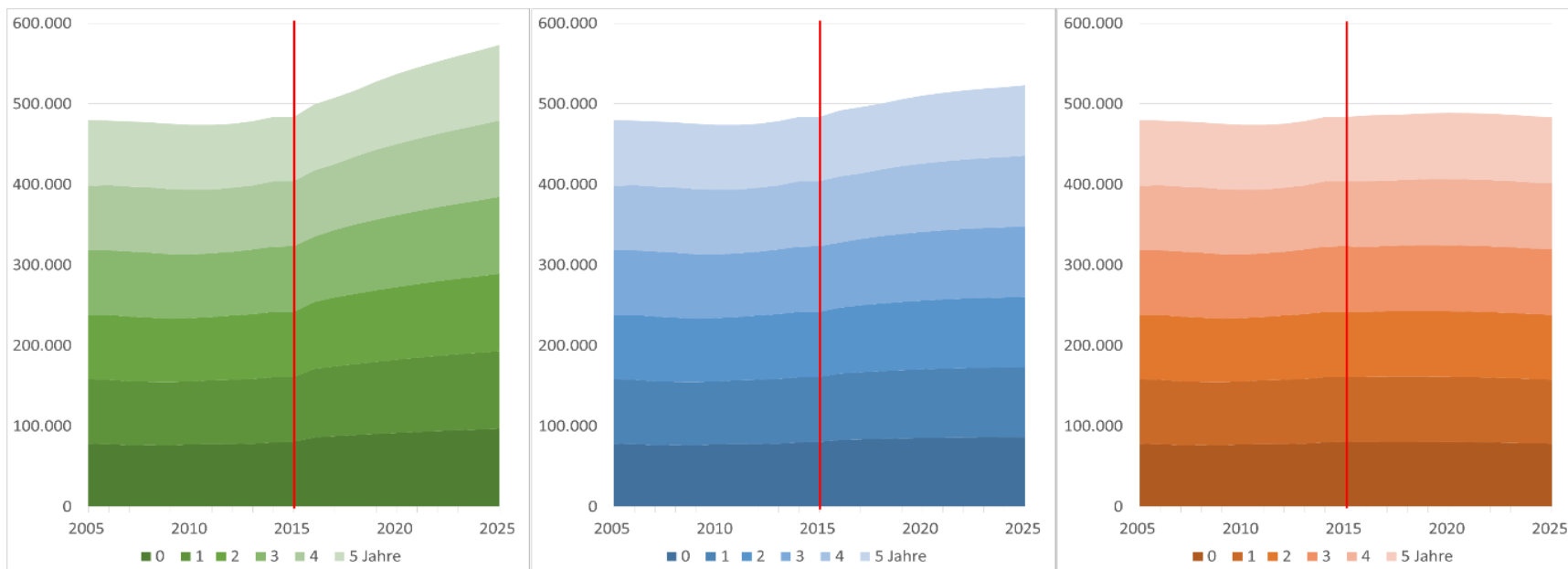

Stand 1.9.2014:

483.800

Wachstumsszenario:

573.180

+18,5%

Hauptszenario:

523.100

+ 8,1%

Alterungsszenario:

483.500

- 0,1%

Unterschiedliche Wachstumspotentiale in Ländern

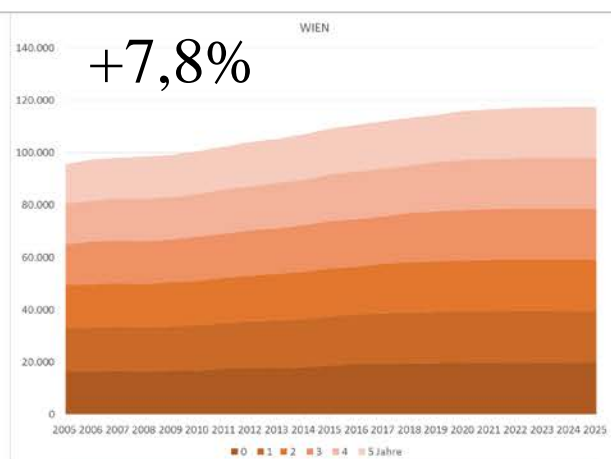
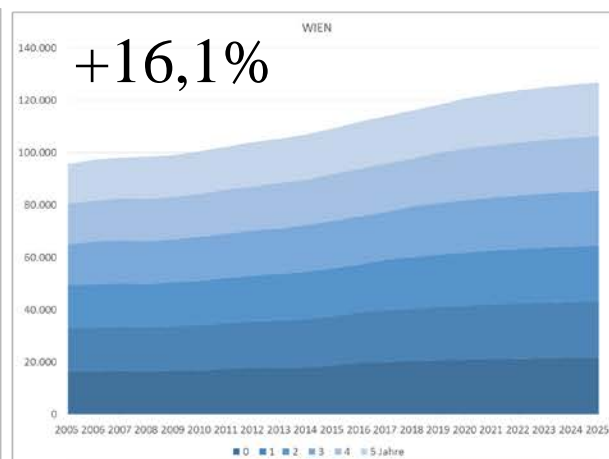
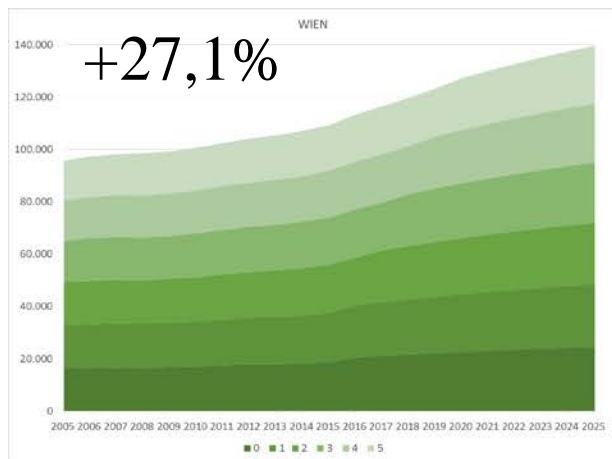
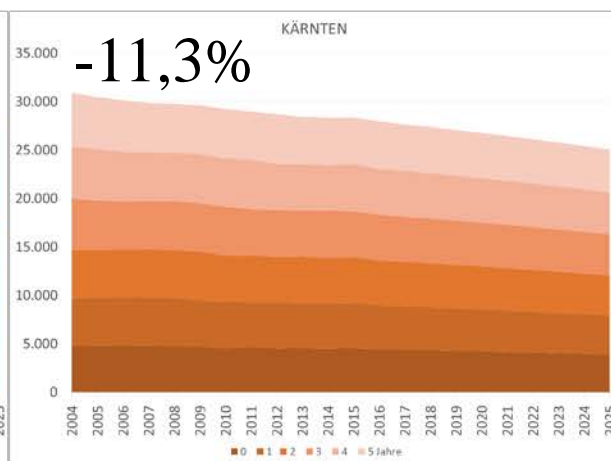
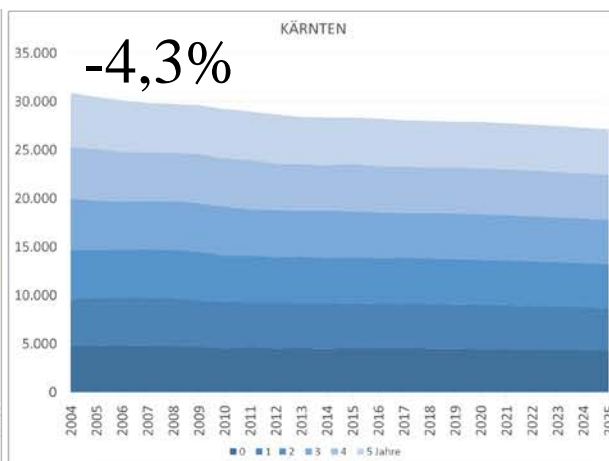
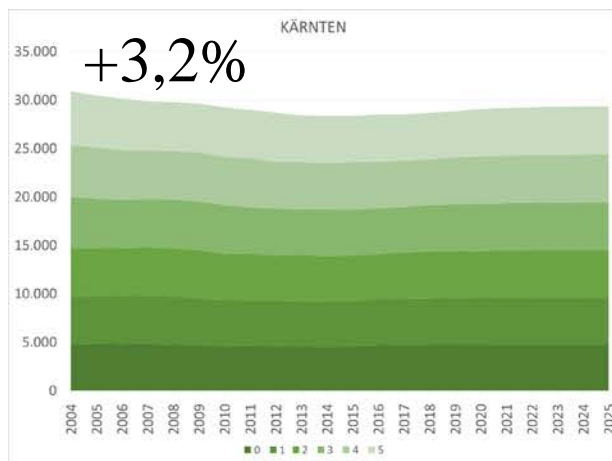

Entwicklung der Betreuungsquoten der 3-5-Jährigen

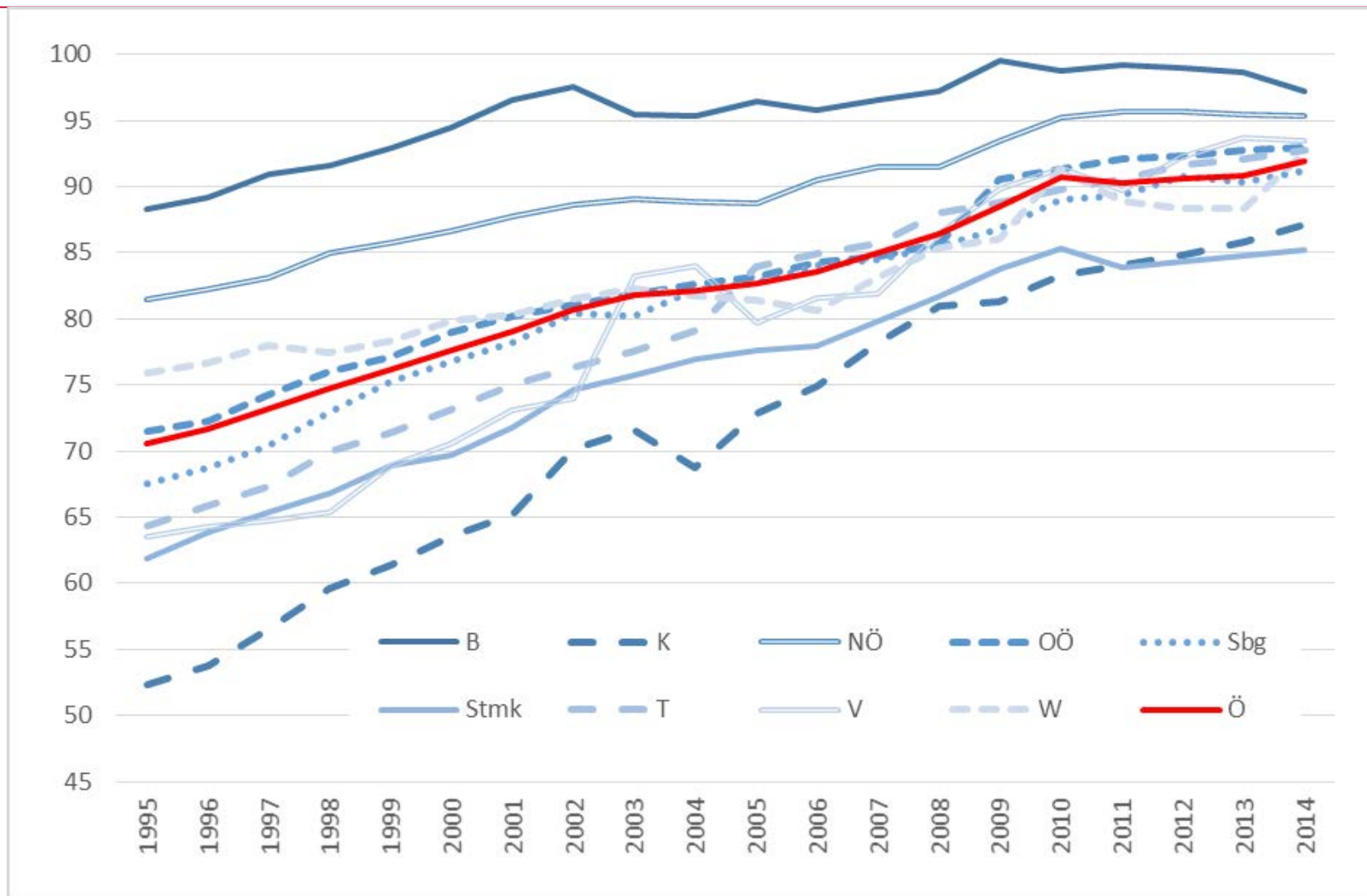

Entwicklung der Betreuungsquoten der 0-2-Jährigen

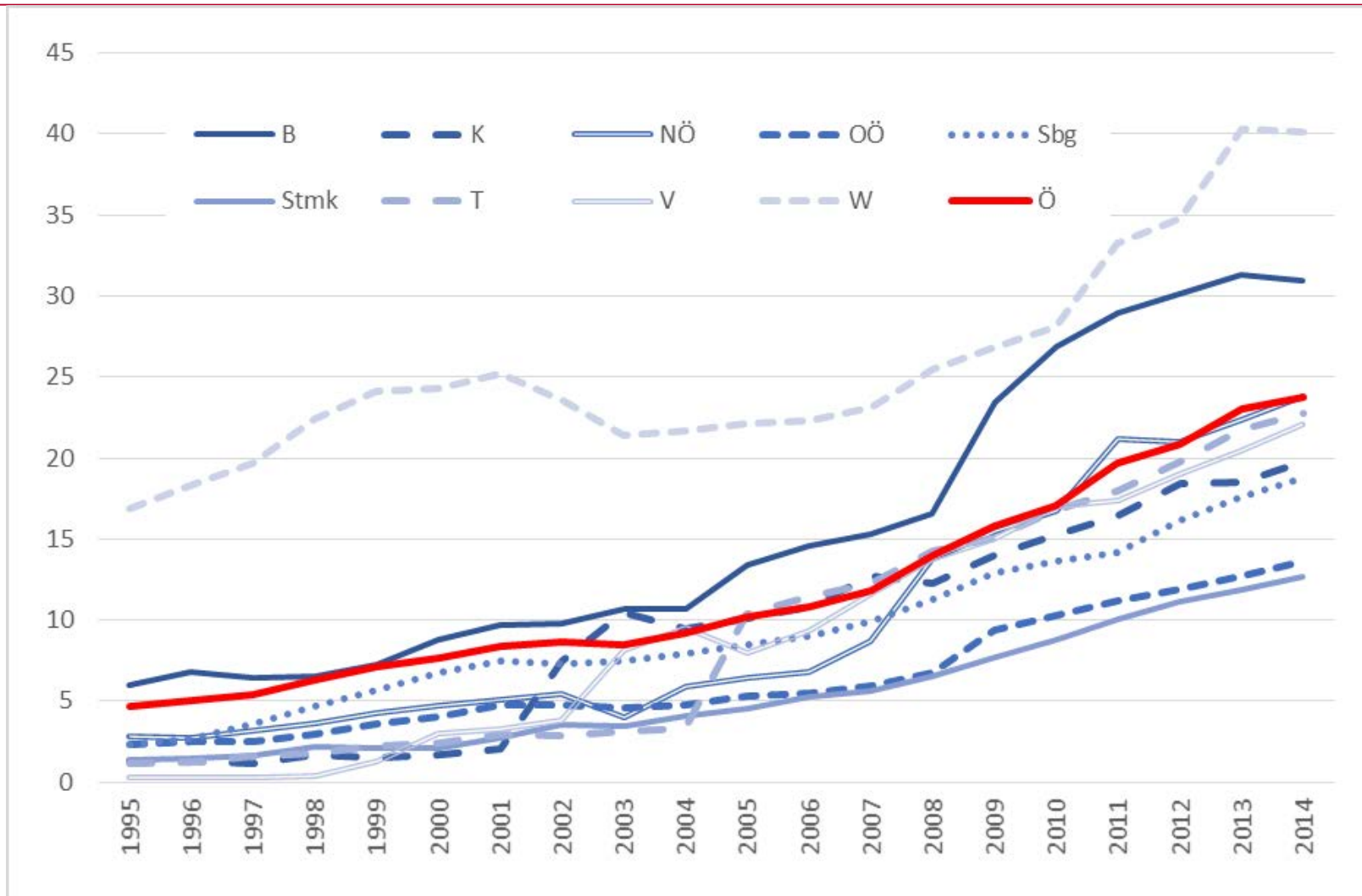

Derzeitige Betreuungsquoten, Quotenziel und Ausbaubedarf

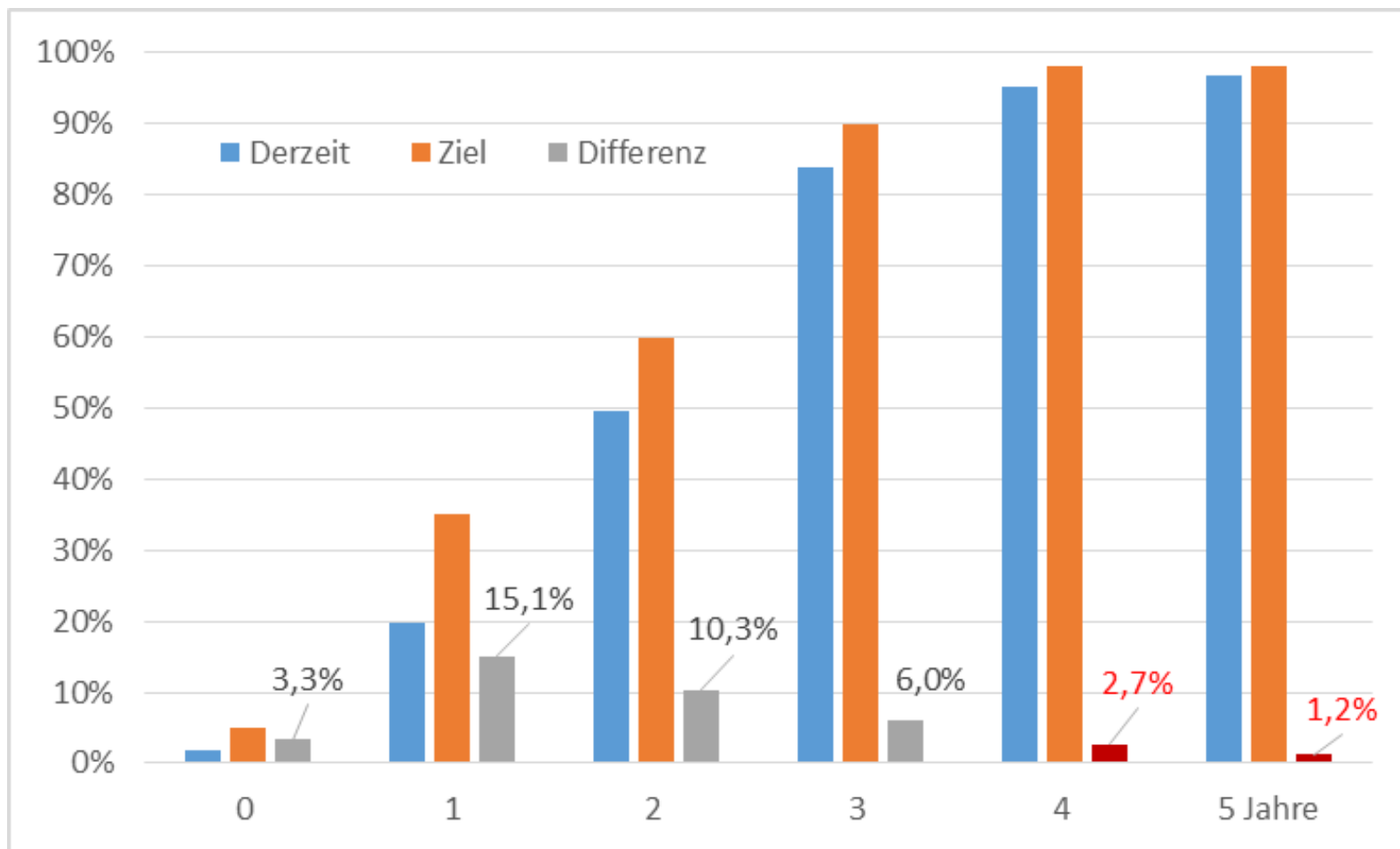

Geschätzte Zunahme der Betreuungsverhältnisse ...

... aufgrund des demographischen Wachstums

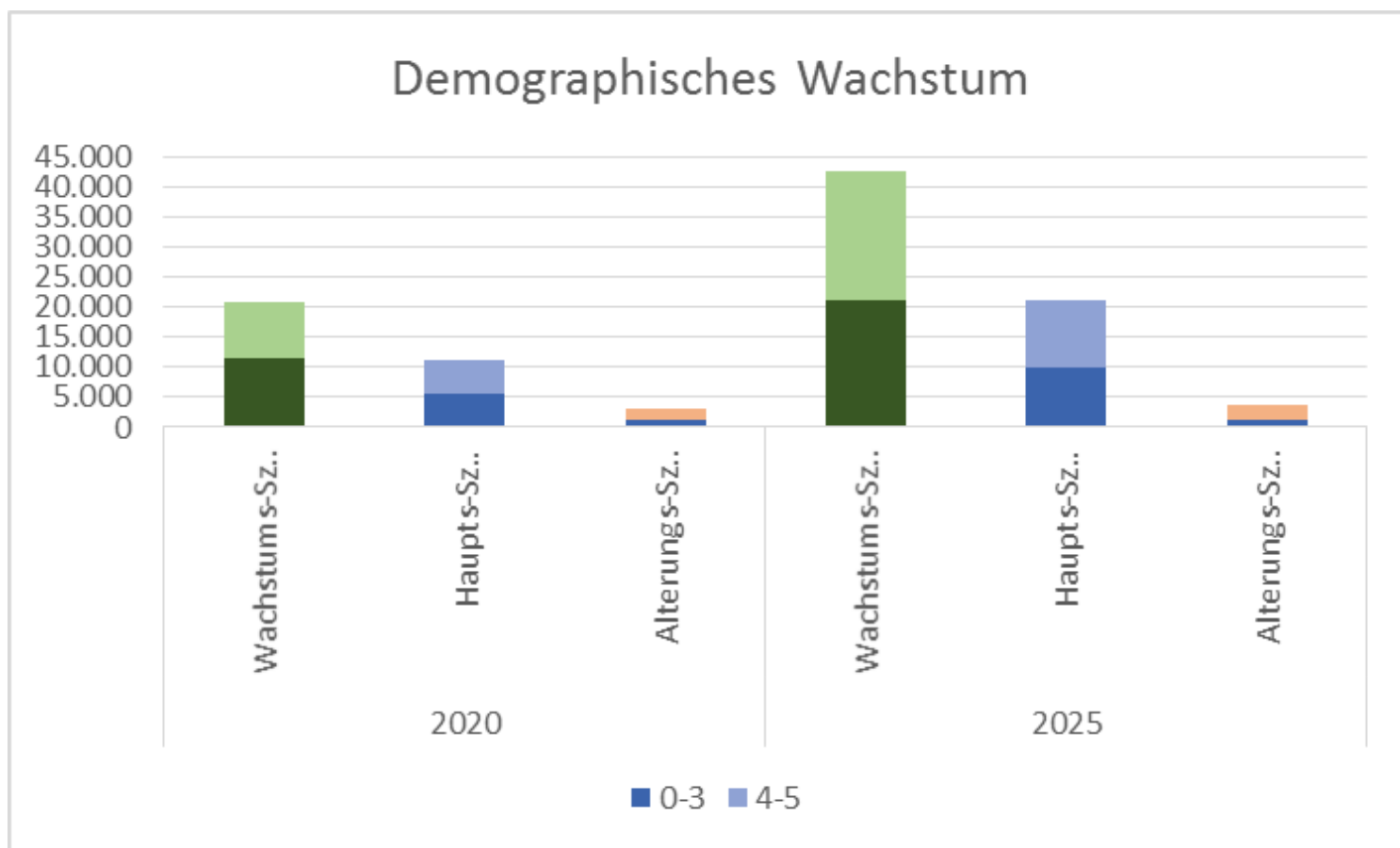

Geschätzte Zunahme der Betreuungsverhältnisse ...

... aufgrund der gesteigerten Inanspruchnahme

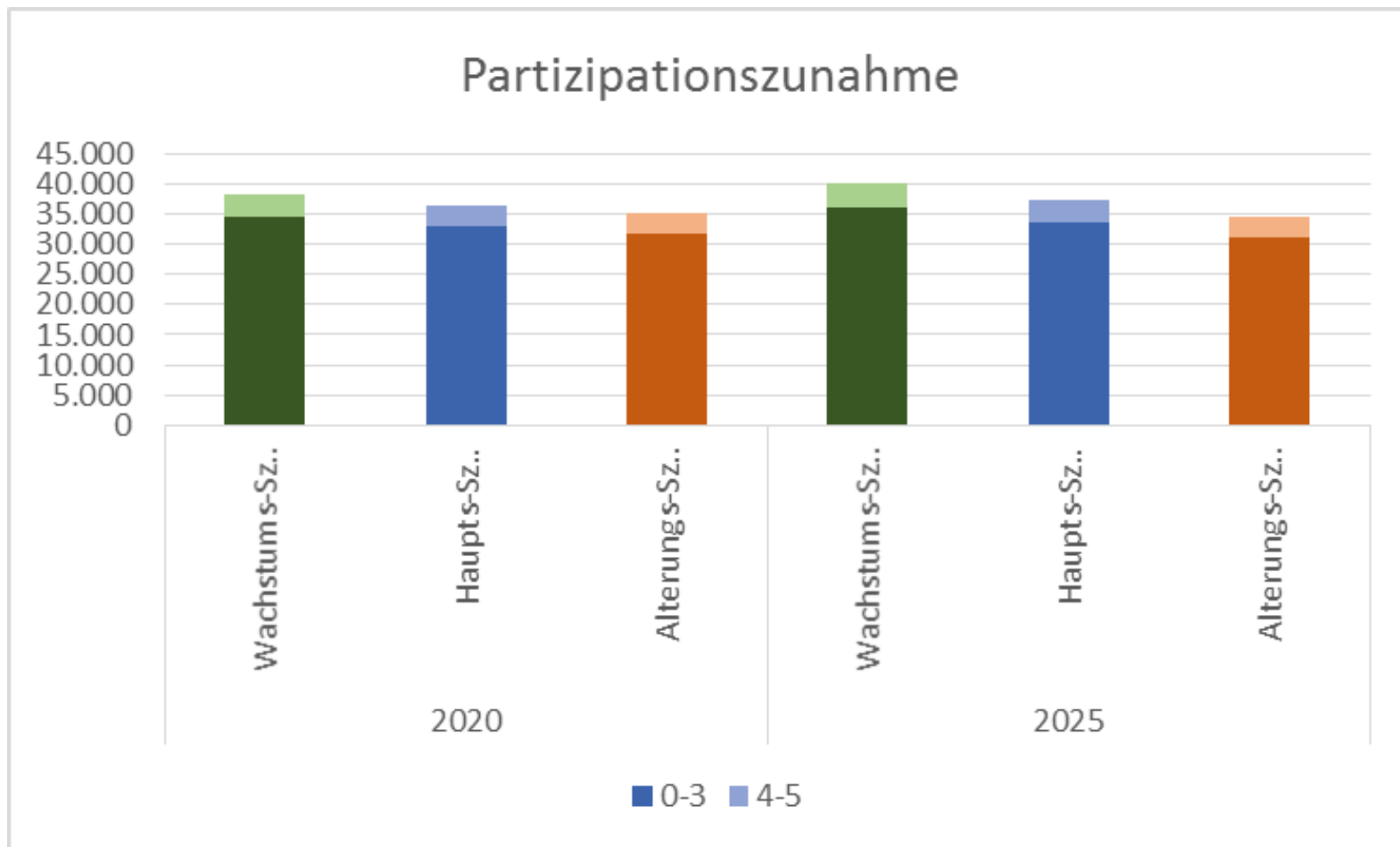

Geschätzte Zunahme der Betreuungsverhältnisse ...

... insgesamt

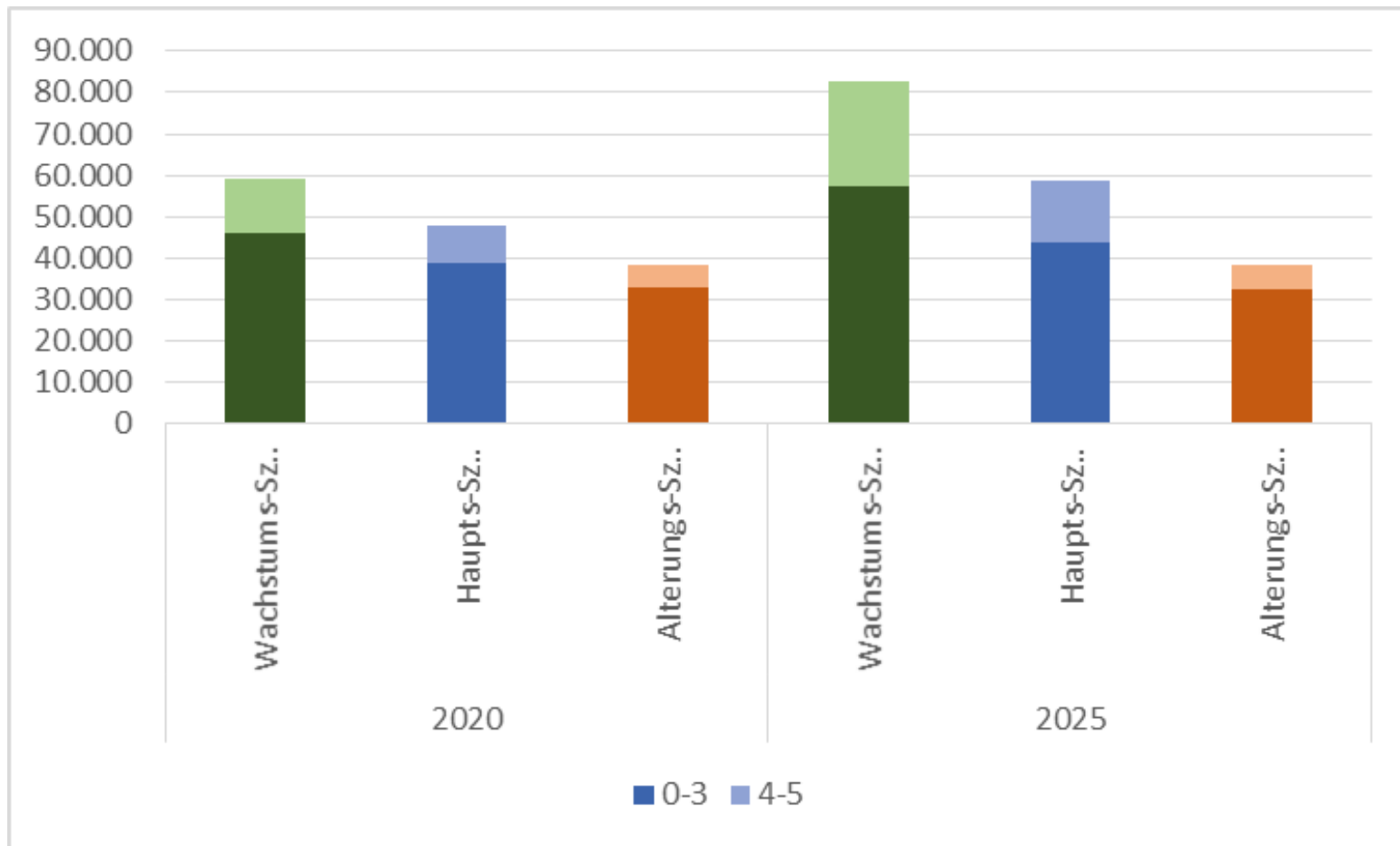

Geschätzte Zunahme des Personalbedarfs ...

... aufgrund des demographischen Wachstums

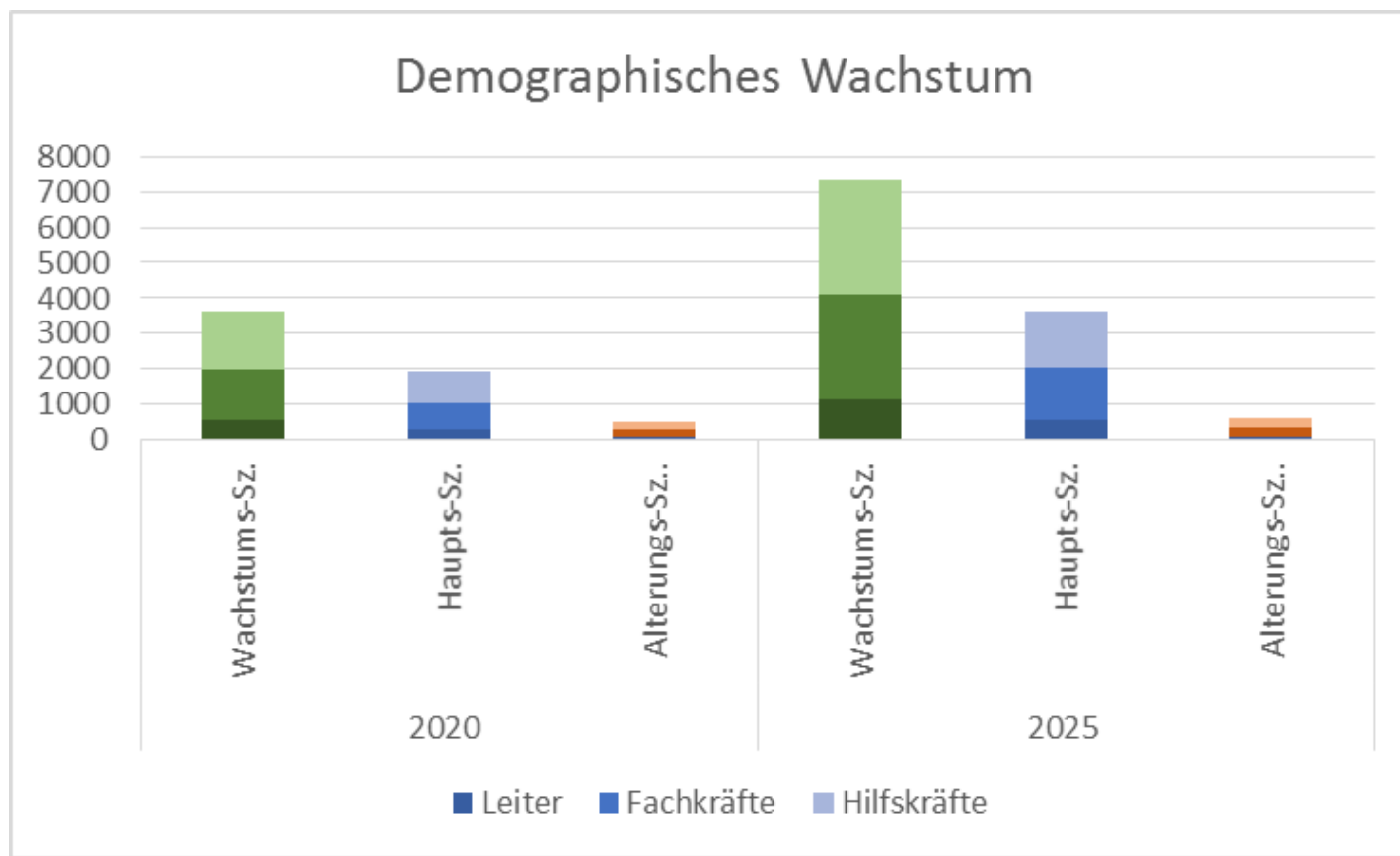

Geschätzte Zunahme des Personalbedarfs...

... insgesamt

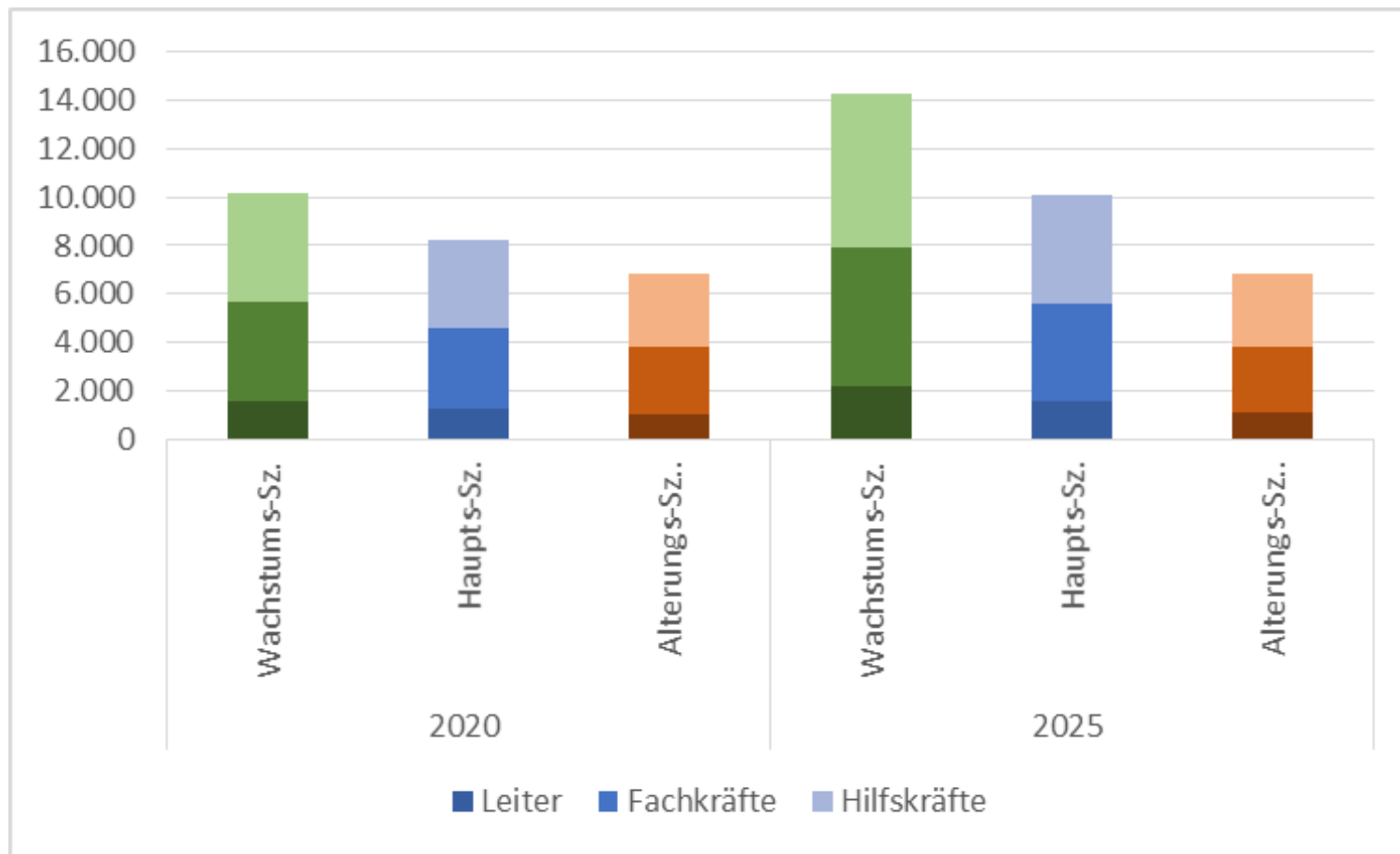

Geltende Tarifstrukturen und Tarife nach neuem Lehrerdienstrecht

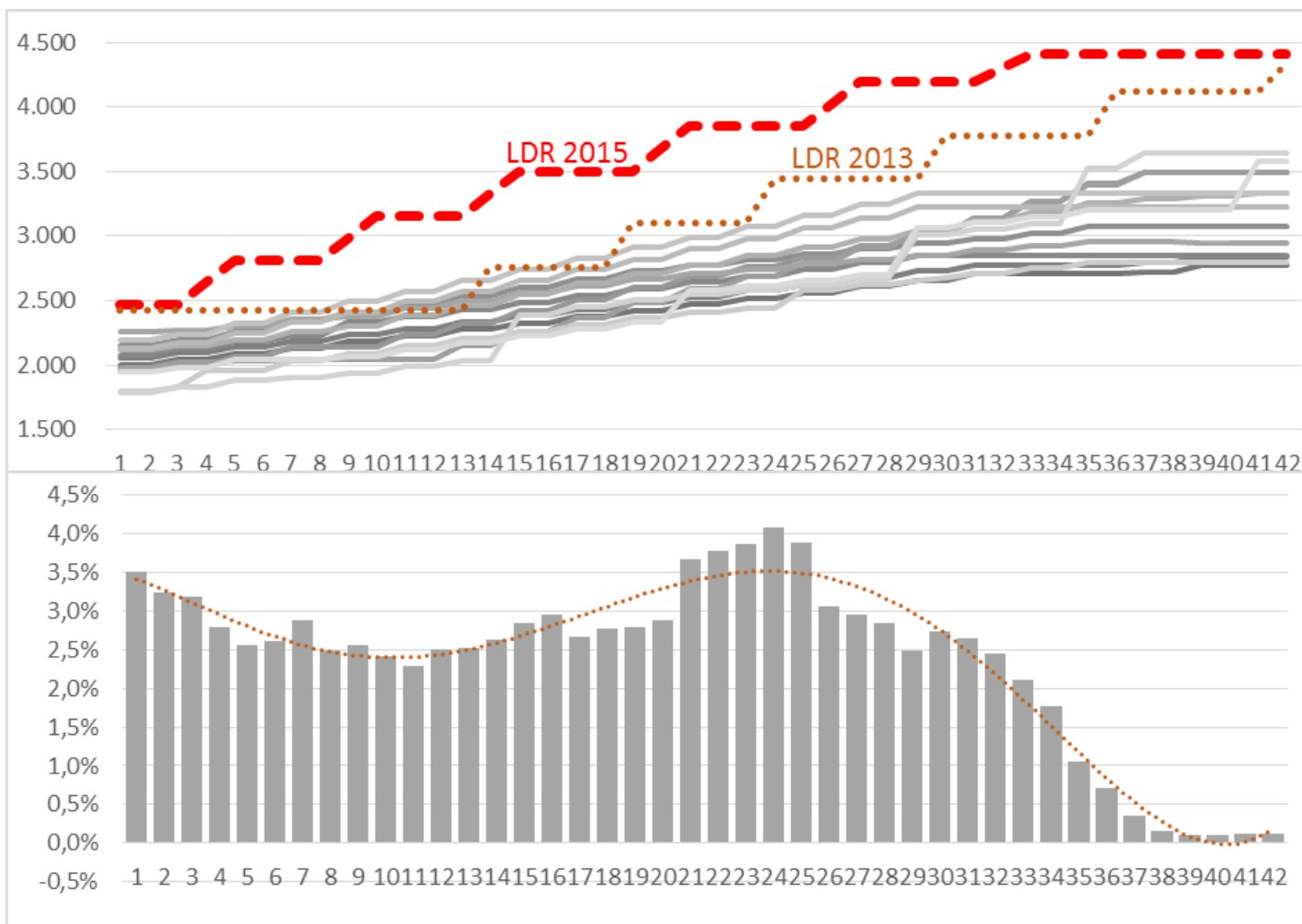

Kostensteigerung und Ausweitung des Akademikeranteils

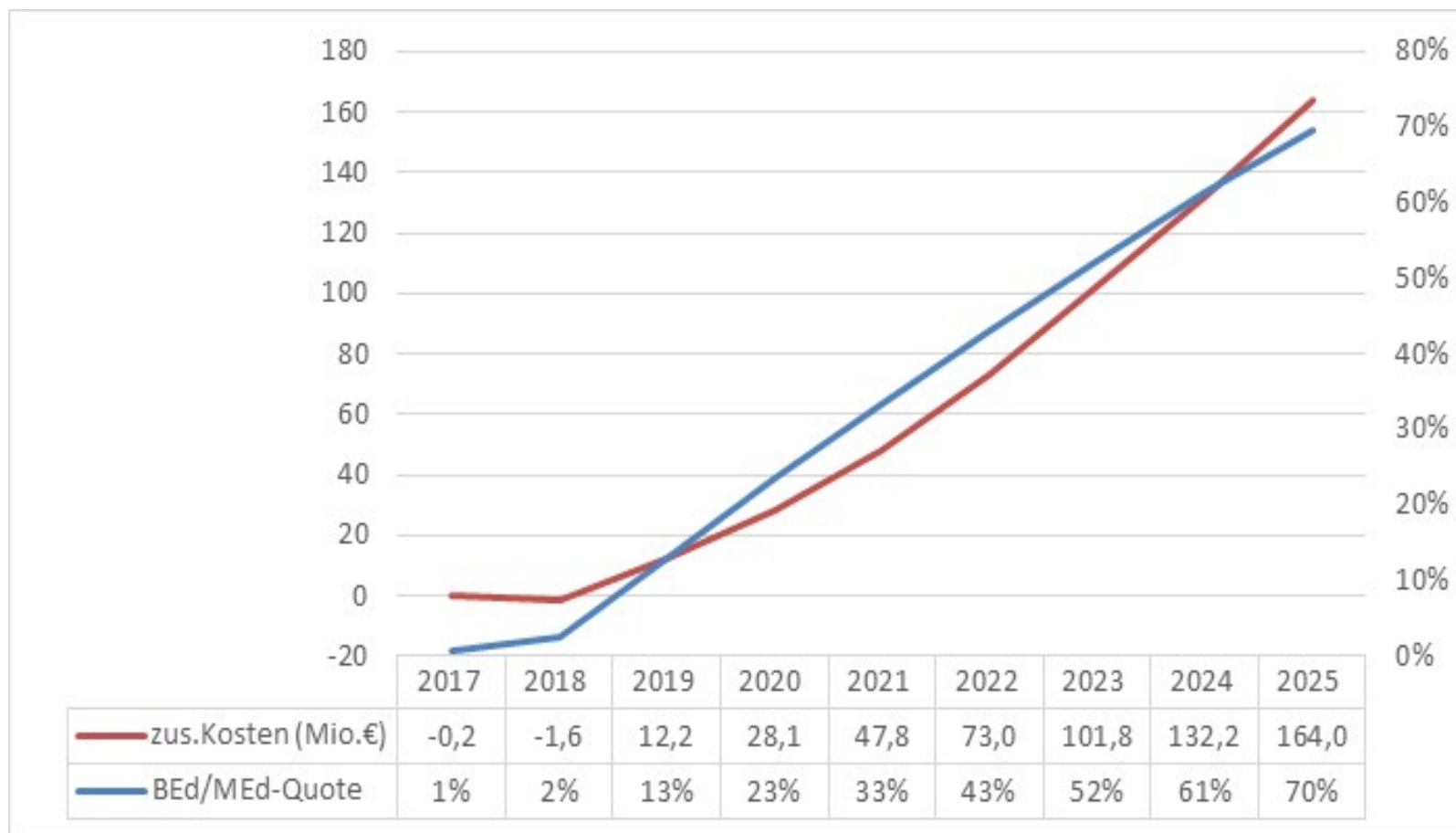

*Kohortensimulation auf Basis der Tarifstaffel des Lehrerdienstrechts (1.9.2015),
Schulstatistik und Kindertagesheimstatistik*

Gesamte Kostensteigerungen im Bereich der Elementarbildung

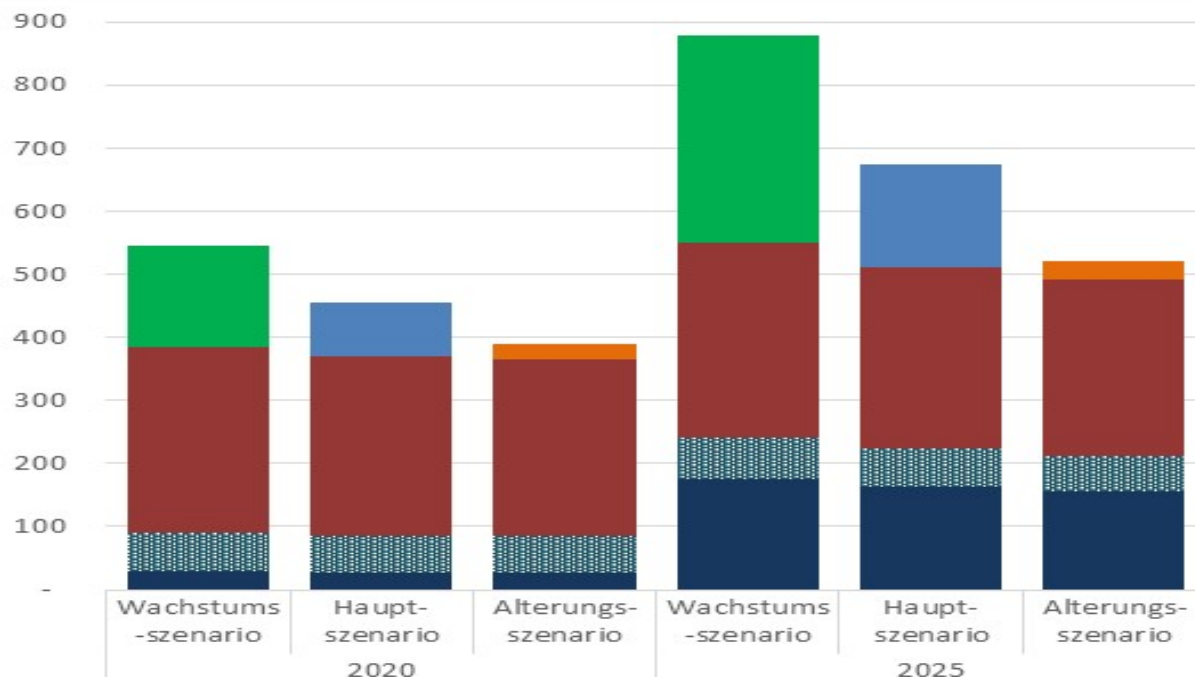

	2020			2025		
	Wachstums-szenario	Haupt-szenario	Alterungs-szenario	Wachstums-szenario	Haupt-szenario	Alterungs-szenario
AKS: Bevölkerungswachstum	161	86	24	329	163	29
AKS: Betreuungsquote	295	283	282	310	288	279
Reform: Elternbeiträge	61	59	57	65	60	57
Reform: Tarifierhebung LDR 2015	29	28	27	176	164	155

Reform := Komponenten der Kostensteigerungen nach dem Reformentwurf
 AKS := Komponenten der autonomen Kostensteigerungen; In Mio. €

Direkte Kosten der Tertiarisierung

Herkömmliche Schiene via BAKIP/BAfEP

- Beibehaltung 5-jährige BAKIP/BAfEP
- ✓ Aufwertung zu echter BHS
- Sofortige Übernahme der AbsolventInnen
- Berufsbegleitende BA/BEEd-Ausbildung
 - 2 Semester (1.Abschnitt) werden von BAKIP/BAfEP angerechnet
 - 4 Semester Zusatzausbildung

Kosten der Tertiarisierung

Ausgangskosten/Studienplatz (FH-Campus Wien)

€7.700,- → **90%** via FH-Studienplatzfinanzierung des Bundes

→ **10%** via Studienbeiträge/Länderzuschüsse
u.o. Drittmittel

€62 Mio. (**€56 Mio. via Bund**)

Gesamtkosten I

Gesamtkosten und (Reform bedingte) Kostenentwicklung im Bereich der Elementarbildung	2014
Gesamtkosten Elementarbildungsbereich 2014*	2.161.000.000
Zuweisbare Personalkosten **	1.564.000.000
Zuweisbare Sachkosten	597.000.000
Gesamtkosten	2025
Gesamtkostensteigerung im Elementarbereich***	675.000.000
autonome Kostensteigerung (höhere Inanspruchnahme, dem Wachstum)	451.000.000
... aufgrund des Bevölkerungswachstums	163.000.000
... aufgrund der Steigerung der Betreuungsquote	288.000.000
Kostensteigerung aufgrund Umsetzung des Reformentwurfs	224.000.000
... aufgrund der Tarifierpassung	164.000.000
... aufgrund der Übernahme der Elternbeiträge (2.verpfl.KiGa-Jahr)	60.000.000
Gesamtkosten Elementarbereich 2025	2.836.000.000
Zuweisbare Personalkosten	2.098.000.000
Zuweisbare Investitionskosten	738.000.000
<i>Ausbildungskosten der ElementarpädagogInnen im Tertiärbereich</i>	<i>56.000.000</i>
GESAMTKOSTEN DES REFORMENTWURFS für 2025	280.000.000
* Schätzung aus Gesamtkostenentwicklung der Vorjahre	
** Förderungen an priv. Träger aliquot zugeteilt	
*** Gesamtkostensteigerung 2025 i.V.z.2014 bei konstanten Preisen und Löhnen	

Gesamtkosten II

MEHRKOSTEN 2025 (280 Mio.)

Rückflüsse an Staat
und SV (145 Mio.)

117 Mio - Effektive
Kaufkraftsteigerung

Investitions-
kosten

Kurzfristige Rückflüsse aus den zusätzlichen Ausgaben	2025	
	privat	fiskalisch
Steigerung der Arbeitsgeberkosten (164 Mio.)	€ 57.000.000	€107.000.000
Übernahme Elternbeiträge (60 Mio.)	€ 51.000.000	€ 9.000.000
zus. Ausbildungskosten ElementarpädagogInnen (56 Mio.)	€ 9.000.000	€ 29.000.000
Kurzfristige Rückflüsse	€117.000.000	€145.000.000

Insgesamt ergeben sich bei Umsetzung des Reformentwurfs aus Sicht der öffentlichen Hand also **unmittelbare Mehrkosten von €135 Mio. netto.**



Österreichisches Institut für Familienforschung
Austrian Institute for Family Studies



universität
wien

Mag. Norbert Neuwirth

Tel: +43(0)1 4277 48911
norbert.neuwirth@oif.ac.at

Vielen Dank für Ihre Aufmerksamkeit

Österreichisches Institut für Familienforschung
Universität Wien
1010 Wien | Grillparzerstraße 7/9
T: +43(0)1 4277 48901 | team@oif.ac.at

www.oif.ac.at